

# DOSSIER SYNTHÉTIQUE

## LES FLUX DE TRANSPORT CA ARCHE AGGLO

### LES FLUX EN PROVENANCE ET A DESTINATION

LA CARTE REGROUPE POUR LE DÉPARTEMENT DE LA DRÔME, SELON UN MAILLAGE INTERCOMMUNAL, LES FLUX DE POPULATION ENTRE LA COMMUNE DE RÉSIDENCE ET LA COMMUNE DE TRAVAIL EN PROVENANCE OU A DESTINATION DU TERRITOIRE CIBLE. **LES FLUX SUPÉRIEURS A 200 SONT COMPTABILISÉS ET COMPRENNENT LES INTERCOMMUNALITÉS DANS LEUR INTÉGRALITÉ.**

### Liste des Flux

Liste des flux de population entre la commune de résidence et la commune de travail en provenance ou à destination du territoire cible. **Les flux supérieurs à 200 sont comptabilisés et comprennent les intercommunalités dans leur intégralité.**

DE CES DESTINATIONS  
VERS LE TERRITOIRE :

DU TERRITOIRE  
VERS CES DESTINATIONS :



CA VALENCE ROMANS AGGLO	3038
CC PORTE DE DRÔMARDECHE	1402
CC RHÔNE CRUSSOL	715
CA ANNONAY RHÔNE AGGLO	398
CC PAYS DE LAMASTRE	255
CC VAL D'AY	242

7654	CA VALENCE ROMANS AGGLO
1365	CC PORTE DE DRÔMARDECHE
695	CC RHÔNE CRUSSOL
607	MÉTROPOLE DE LYON
530	CA ANNONAY RHÔNE AGGLO

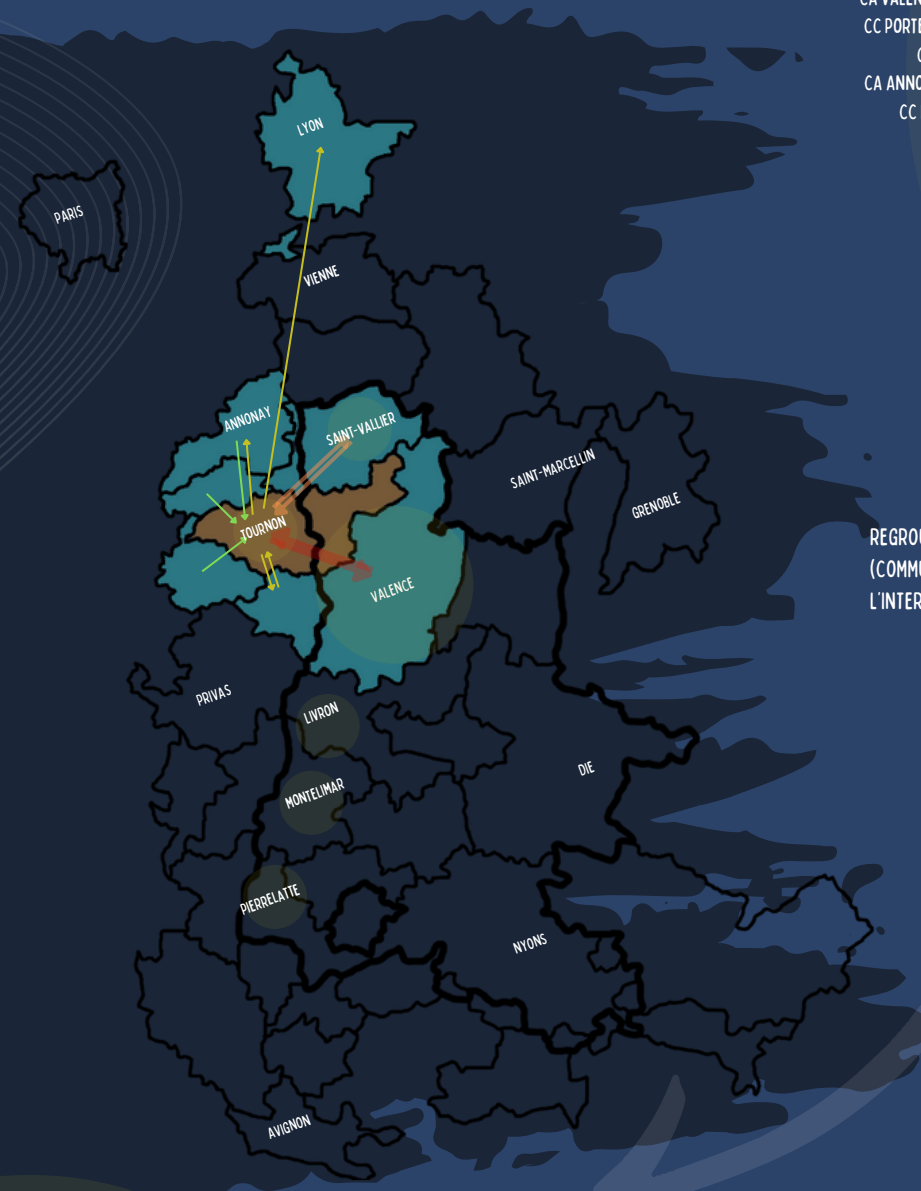

### FLUX AU SEIN DE L'INTERCOMMUNALITÉ

REGROUPE LES PERSONNES AYANT LEUR LIEU DE RÉSIDENCE AU SEIN DE L'INTERCOMMUNALITÉ (COMMUNES DE RÉSIDENCE DROMOISE) ET LEUR LIEU DE TRAVAIL ÉGALEMENT AU SEIN DE L'INTERCOMMUNALITÉ (PRISE DANS L'INTÉGRALITÉ DE SON PÉRIMÈTRE).

**45%** DES HABITANTS VIVENT ET TRAVAILLENT AU SEIN DU TERRITOIRE ET UTILISENT POUR SE RENDRE AU TRAVAIL PRINCIPALEMENT :

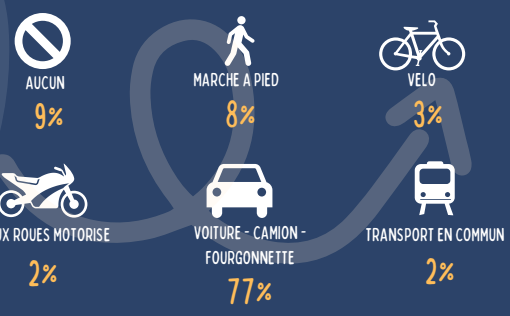

### LEGENDE

- SUPÉRIEUR A 2000
- ENTRE 1000 ET 2000
- ENTRE 500 ET 1000
- ENTRE 200 ET 500

**39%** DES HABITANTS VIVENT AU SEIN DU TERRITOIRE ET TRAVAILLENT SUR LE TERRITOIRE DE VALENCE ROMANS AGGLO. **97%**

**5%** DES HABITANTS VIVENT AU SEIN DU TERRITOIRE ET TRAVAILLENT SUR LE TERRITOIRE DE PORTE DE DROMARDECHE. **97%**

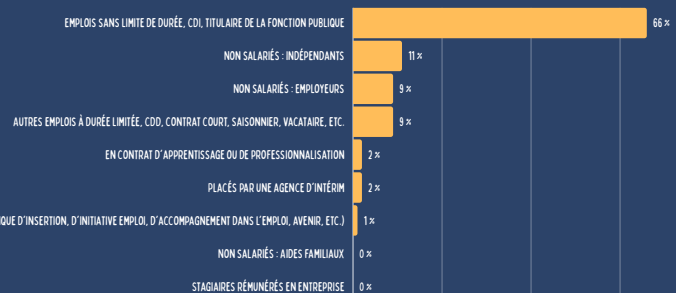

**80% SONT A TEMPS PLEIN**